evoluciona

evolution consulting group
making better business

BOLETÍN INFORMATIVO

EDICIÓN No. 8

NOVIEMBRE 2015

www.evolutioncg.net
contáctanos: info@evolutioncg.net

Importancia de una buena gestión de los recursos de la Empresa

Ser Emprendedor

Oficina de Proyectos PMO, una plataforma para el crecimiento

Compromiso • Confiabilidad • Resultados Sostenibles

¿QUIERE SOLUCIONES A SUS PROBLEMAS EMPRESARIALES?

Todas las empresas tienen puntos en sus procesos administrativos, financieros o productivos donde muchas veces pierden dinero en el manejo.

Todas las empresas deben evaluarse y estudiarse para innovar, reinventar y crecer.

evolution consulting group

making better business

Contáctanos

info@evolutioncg.net www.evolutioncg.net

Importancia de una buena Gestión de los Recursos de la Empresa

La optimización de recursos dentro de la empresa no significa ahorrar o suprimir, sino la mejor forma de alcanzar los objetivos aprovechando los recursos existentes, aumentando productividad, sin disminuir calidad o sacrificar al personal.

Para muchas empresas, hacer un buen uso de los recursos es una tarea complicada, ya que no sólo implica contar con una eficiente gestión de procesos, entregar los productos o servicios en tiempo, forma y calidad, sino también es necesario que el resultado de esos procesos se haya obtenido con una eficiente utilización de recursos.

¿Cómo logramos la eficiente utilización de recursos?

Se inicia identificando oportunidades de mejora y áreas en las que los recursos no están siendo utilizados de manera más óptima. Para identificarlas, podemos basarnos en los siguientes ejes: Capital de Trabajo, Recursos Humanos, Gestión Financiera, Utilización de Activos Fijos y Capital Invertido, los cuales engloban las áreas de impacto y son evaluadas por las Empresas.

Identificados estos puntos, es necesario que realicemos un análisis que nos permita definir la estrategia a seguir, es decir, por dónde empezamos y qué camino seguimos.

Al contar con la estrategia o camino a seguir, se debe asegurar que se cumpla, esto es lo que hacemos al realizar una buena gestión de los recursos, apoyados en actividades o proyectos Lean para tener "procesos esbeltos" o "sin grasa", en los que se definen metas, tiempo, actividades, costos y responsables.

La gestión de los recursos, debe generar un impacto positivo que se perciba por la Empresa, este impacto generará cambios en un período corto de tiempo, para permitir asegurar la competitividad en el mercado.

En Evolution Consulting Group contamos con un esquema de análisis para mejorar la utilización de recursos.

"Reducir Costos a través de la Racionalización de los Recursos de la Organización, le puede permitir aumentar sus beneficios sin generar impactos negativos en su entorno."

Elaborado por:

Ing. MFIN MBA Jackeline Paredes

Consultora Senior en Evolution Consulting Group

evolution consulting group
making better business

Asesoría y Consultoría de Negocios

Compromiso • Confiabilidad • Resultados Sostenibles

CONSULTORÍA Y ASESORÍA PARA APERTURA DE NUEVOS MERCADOS (MÉXICO)

BENEFICIOS

- Incremento de ingresos
- Crecimiento y consolidación de la compañía
- Mayor competitividad, por una mayor diversificación de mercados
- Alianzas estratégicas con empresas extranjeras para reducir costos, mejorar la eficiencia, complementar la cadena de suministro y diversificar productos
- Reducción de riesgos de expansión por el acompañamiento de una empresa nacional

HIGHLIGHTS & FACTS

México se encamina a convertirse en una de las 10 economías más importantes del mundo para el año 2025 de acuerdo con previsiones de Citi Wealth Management Latin America.

SERVICIOS	VIB*	PREMIUM	PLUS	ESSENTIAL
Domicilio comercial	●	●	●	●
Línea telefónica exclusiva para oficina	●	●	–	–
Recepción ilimitada de llamadas telefónica	●	●		
Envío de mensajes recibidos vía email	●	●	–	–
Recepción de paquetería por correo local	●	●	●	●
Coordinación de envío de paquetería	●	●	●	●
Horas de uso de sala de reuniones (1)	10	10	5	
Horas de uso de oficina	40	20	10	–
Equipo de oficina (impresión, fotocopias)	50	50	25	
Conexión a internet	●	●	●	–
Horas de business support (2)	10	5		
Contactos de negocio de su giro (3)	3	1	–	–
Acercamiento con servicio legal y contable	●	●		
Encuestas de satisfacción del cliente (4)	●	●	–	–

***Very Important Business**
Con equipo de proyección, hasta 12 personas (1)
Agendar citas, coordinar transporte (taxi), recomendaciones en logística de viaje (2)
Cita agendada presencial o remota, comunicación con el contacto, filtrado de contactos, perfilamiento de la empresa (3)
Encuestas telefónicas (4)

GUATEMALA
20 Av. "A" 0-05, Zona 15 Vista Hermosa II,
Guatemala C.A.
Tel.: (502) 2365-6636
info@evolutioncg.net

MÉXICO
Circuito Circunvalación Ote. No. 10 Ciudad Satélite,
Naucalpan de Juárez, Edo. de México
World Trade Center Mexiquense
Tel.: (52) 55 6550-0966/67
info@evolutioncg.net

www.evolutioncg.net

Ser emprendedor

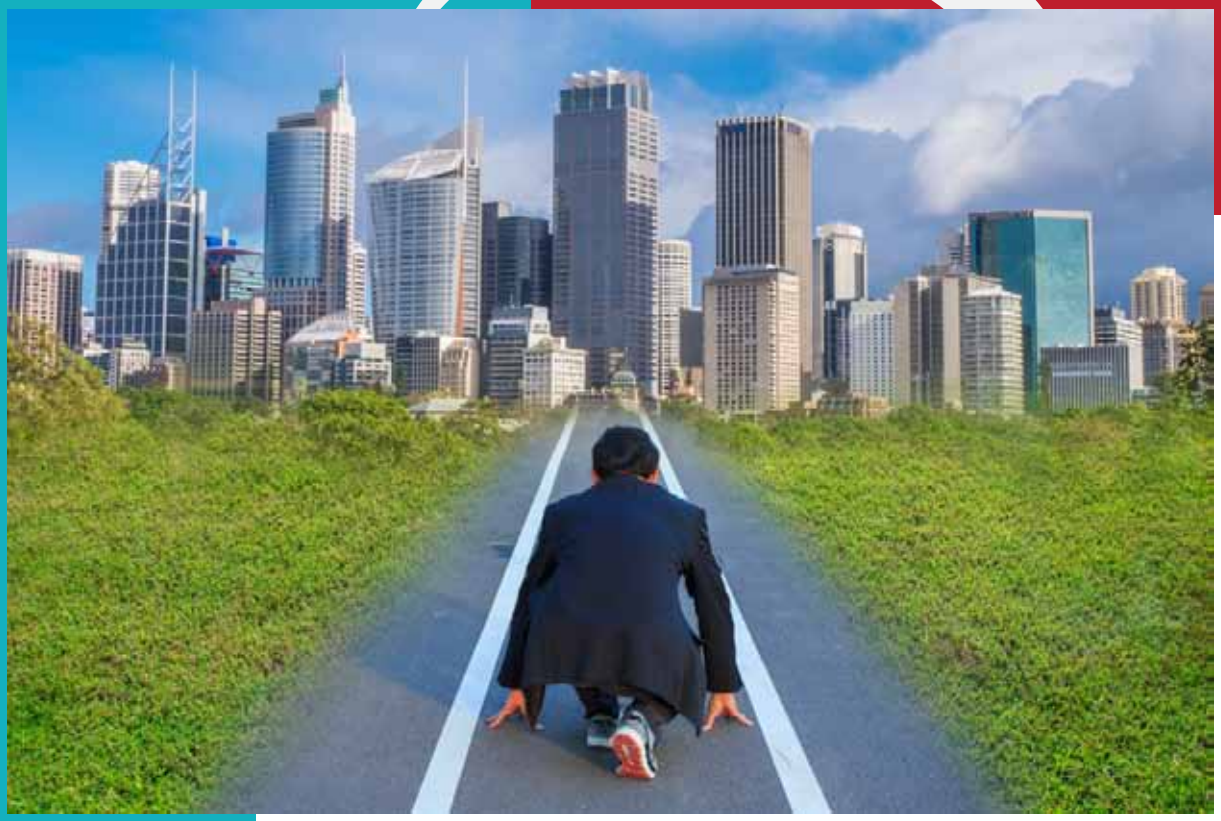

Alguien emprendedor es aquella persona que ve una oportunidad en donde otros no la ven, organizando ideas y los recursos necesarios para aprovecharla. En el ámbito empresarial, es común utilizar ese término refiriéndose a una persona que "crea" una empresa o encuentra una oportunidad de negocio, inclusive alguien que por su propia iniciativa empieza un proyecto.

La palabra emprendimiento va más allá de tener esa iniciativa. Se refiere a la actitud y aptitud de la persona que la hace dar un paso más, avanzar más allá de donde está e iniciar proyectos y retos nuevos. Es aquello que mantiene a la persona intranquila, deseosa de alcanzar más de lo que ya ha alcanzado y por consiguiente busca mayores logros. Es por ello que el vocablo "emprendedor" está estrechamente relacionado con la innovación porque la persona busca la manera de materializar sus anhelos y llevar a cabo todas aquellas ideas en las que cree.

No cabe duda que una de las características principales de ser emprendedor, es la capacidad de apostar ciegamente a sus proyectos, tanto profesionales, familiares como personales; a sus sueños y metas, a salir de la "zona cómoda", no importando las probabilidades desfavorables que pudiesen presentarse, al contrario, ante esas situaciones, tener la constancia, voluntad y lucha necesaria de seguir adelante e intentarlo cuantas veces sea necesario con el fin de ejecutar y materializar sus ideas.

Todos nacemos con el potencial de alcanzar el éxito, pero depende mucho de la actitud y de las iniciativas que tomemos para alcanzar lo que queramos alcanzar. No existen límites ni fronteras para un emprendedor, es cuestión de buscar las herramientas y el equipo necesario que nos apoye hasta lograrlo.

En Evolution Consulting Group contamos con un equipo de expertos, que se acoplan a las necesidades que cada empresa o proyecto pueda requerir, brindándoles el apoyo necesario para materializar sus objetivos y alcanzar sus metas.

Redactado por

Lic. Jacqueline Martínez

Consultora de Negocios en Evolutiong Consulting Group

INCORPORANDO EL MEJOR TALENTO

CANADEVI VALLE DE MÉXICO

evolution consulting group

DIPLOMADO EN DIRECCIÓN PROFESIONAL DE PROYECTOS

MÓDULO 1:
Procesos y gestión de procesos.

MÓDULO 2:
Alcance, costo y tiempos del proyecto.

MÓDULO 3:
Riesgos, calidad, recursos humanos y comunicación de proyectos.

MÓDULO 4:
Grupos de impacto y adquisiciones del proyecto.

OBJETIVO:

Obtener una visión global de la dirección de proyectos logrando la excelencia en ejecución así como gestionar correctamente el equipo humano, tiempo y manejo de riesgo.

EXPOSITOR

Ing. **David Díaz**, quién fungió como presidente del Project Management Institute, PMI Capítulo Panamá 2012-2014 con 12 años de experiencia en la administración de proyectos, en el sector público y privado, además lo avalan sus certificaciones internacionales.

DESAFÍOS DE LOS PROYECTOS:

***PROGRAMA INTEGRAL QUE PERMITE DESARROLLAR HABILIDADES ESTRATÉGICAS EN LA GESTIÓN DE PROYECTOS.**

***DIRIGIDO A DIRECTORES Y GERENTES DE PROYECTOS.**

SEDE: Av. Ejercito Nacional no.904 piso 17 Col. Palmas Polanco Del. Miguel Hidalgo C.P. 11560 Mexico D.F.

FECHAS:
Noviembre 6 y 7
Noviembre 13 y 14
Noviembre 27 y 28
Diciembre 4 y 5

Carolina Musalem
cmusalem@canadevivallemexico.com
5545.1502

Maritza Santibañez
msantibanez@evolutioncg.net
6550.0966

30% de ahorro sobre el mercado mexicano y con más de 80 egresados exitosamente en México y Centro América

Oficina de Proyectos PMO, una plataforma para el crecimiento

Desde hace varios años el tema de Gestión, Administración o Dirección de Proyectos ha tenido un auge grande en las empresas y organizaciones, la razón se debe a que cada vez más, las organizaciones conciben que para hacer algo nuevo, que produzca un producto, cambio o servicio único, en vez de asignarlo a un área funcional que "en su tiempo libre" o en "espacios de tiempo disponibles" lo trabaje, hoy en día, diseñen e implementen un proyecto para tal efecto. Ya que al definirlo como proyecto, los objetivos, recursos y organización se alinean para cumplir las metas y alcances definidos, lo que incrementa la probabilidad de éxito en conseguir este producto, cambio o servicio único en el tiempo, calidad y presupuesto esperado, lo cual, hace incrementar la eficiencia y eficacia de la organización.

Una vez superado este primer entendimiento, para lograr el resultado esperado, se debe actuar en consecuencia, es decir, concebir, diseñar e implementar proyectos exitosos. Hoy en día, las compañías se enfrentan a muchos retos: las múltiples variables y aristas del mercado, la industria, regulaciones, entorno y la empresa misma, exigen cambios y velocidades de acción cada vez más demandantes que les exige manejar varios o muchos proyectos en simultáneo! Hay cambios que deben ser implementados "para ayer", ideas y oportunidades que tienen que materializarse cuanto antes en nuevos productos, crecimiento y expansión a nuevos mercados, re estructuras organizacionales, mejoras de procesos, definición de estrategias, programas de desarrollo organizacional, medidas de racionalización de costos, implementación de tecnologías, entre otros, que no pueden llevarse a cabo "cuando se pueda" o "cuando sea más conveniente", ya que el mercado no espera, menos la competencia…

El reto consiste en:

1) Tener la capacidad estratégica de identificar qué se debe hacer y cuándo para materializarlo en proyectos;

2) Tener la capacidad de ejecución de proyectos y lograr el alcance, tiempo, costo y calidad esperados considerando los riesgos (internos y externos) a los que se está sometidos y

3) Lograr que las ventas, el servicio al cliente y los resultados operativos y financieros se vean impactados positivamente con el menor desgaste posible.

Para lograr superar estos retos, la organización tiene que tener la capacidad que el "día a día" no le haga perder la creatividad y que el exceso de trabajo no le haga perder su capacidad de ejecución. Esto es como tener varias o muchas pistas de circo en paralelo y en el mismo momento, con la peculiaridad que todas están en "show en vivo"!

Es aquí donde entran las Oficinas de Proyecto o PMO (Project Management Office). Las PMO tienen la misión de lograr este equilibrio productivo, que minimice el desgaste, impacte en los resultados y ayude a alcanzar las estrategias de la compañía, de esta manera, se convierta en una plataforma para crecer…

No todas las empresas son iguales, tampoco no todas las PMO son iguales. En Evolution Consulting Group podemos ayudar a su organización en diseñar e implementar la PMO idónea de acuerdo a las necesidades y cultura de cada organización.

Elaborado por:

Ing. MBA, MFIN Carlos E. López Mora

Director General en Evolution Consulting Group

Prometemos Resultados Sostenibles. Nos adaptamos a cada empresa, no deje pasar esta oportunidad, su empresa puede depender de ello...

evolution consulting group *making better business*

Asesoría y Consultoría de Negocios

Compromiso • Confiabilidad • Resultados Sostenibles

ALGO DE NUESTRO PORTAFOLIO DE SERVICIOS DE VALOR

Gestión Estratégica
Gobierno Corporativo

Reingeiería de Procesos
Optimización de Recursos

PMO
Gestión de Proyectos

Gestión del Cambio
Diseño y Alineación Organizacional

Atracción de Talento
Candidatos Efectivos

CRM
Apps Colaborativas

Capacitación y Formación
Diplomado en Dirección de Proyectos

MÉXICO
Circuito Circunvalación Ote. No. 10 Ciudad Satélite,
Naucalpan de Juárez, Estado de México
WTC Mexiquense
Tel.: (52) 55 6550-0966/67
info@evolutioncg.net

GUATEMALA
20 Av. "A" 0-05, Zona 15 Vista Hermosa II,
Guatemala C.A.
Tel.: (502) 2365-6636
info@evolutioncg.net

www.evolutioncg.net